



LATVIJAS REPUBLIKA
DAUGAVPILS PILSĒTA

Minskas ielā Nr.1

Nekustamā īpašuma kadastra Nr.0500-008-1705

ZEMES ROBEŽU PLĀNS

Robežas noteiktas atbilstoši Daugavpils pilsētas domes privatizācijas komisijas
2006.gada 29.marta. pasūtījumam Nr.02.02-14/446

Robežu plāns sastādīts mēroga pēc 2006.gada robežu uzmērīšanas
materiāliem M1 : 1000 ar M1 : 500 noteiktību

Zemes kopplatība ir 0.4988 ha (4988 kv.m.)



VALSTS ZEMES DIENESTS
Dienvidlatgales reģionālā nodaļa

Nodaļas
vadītāja
paraksts

K. W. S.

L. Kirčenko

12.06.06

ROBEŽPUNKTU KOORDINĀTAS

Koordinātu sistēma LKS92

Mēroga koeficients :0.999906

Nr.	X	Y
30	197606.40	658012.71
31	197649.70	658039.69
32	197649.10	658059.92
33	197623.14	658100.91
34	197603.02	658129.36
8	197593.02	658116.70
2	197600.68	658110.50
1	197616.95	658096.76
4	197587.56	658080.26
3	197570.74	658073.74
17	197560.16	658082.68
16	197568.42	658080.52
15	197545.09	658069.98

Platība 0.4988 ha (4988kv.m)

ZEMES
IZVIETOJUMA SHĒMA

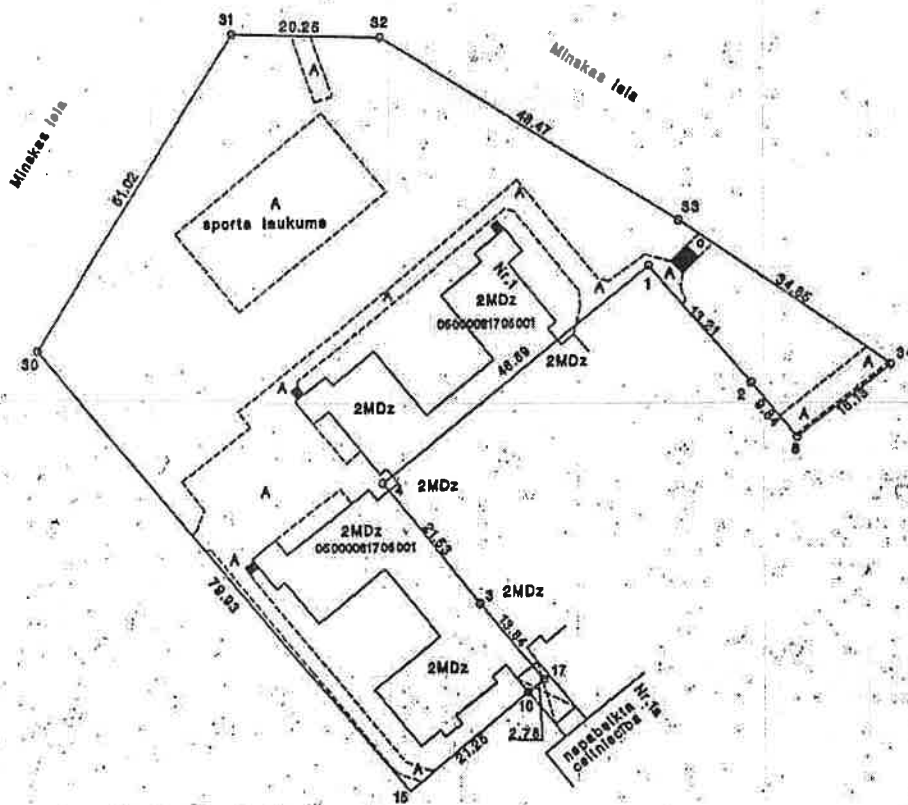
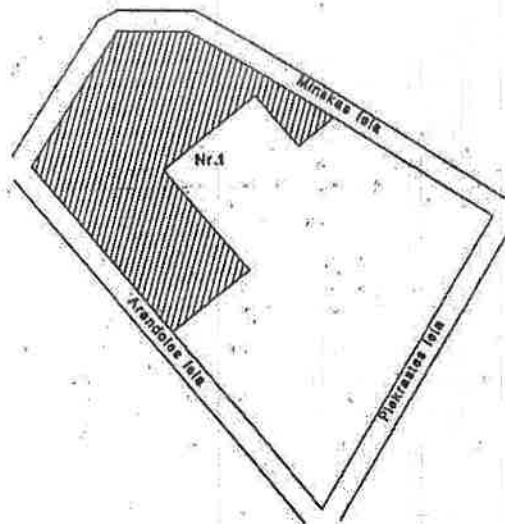

ortofotokartes Nr.2443-52-34
Mērogs 1:1000

		LATVIJAS VALSTS MĒRNIĒKS	
		Licences Nr.145	
Daugavpils, Rīgas iela 18i		tel. 5407158, fakss 5407158i	
		www.latvijasmernieks.lv	
Biroja vadītājs	V.Simonevs		29.05.2006.
uzmērītājs	R.Raubiško		10.05.2006.



LATVIJAS REPUBLIKA

DAUGAVPILS PILSĒTĀ

Nekustamā īpašuma Minskas ielā 1A

kadastra Nr.0500-008-1703

ZEMES ROBEŽU PLĀNS

Robežas noteiktas atbilstoši Daugavpils pilsētas zemesgrāmatu nodaļas 2004.gada 09.novembra ierakstam, nodaļuma (folija) Nr.1000 0015 4077 un Daugavpils pilsētas Domes privatizācijas komisijas 2005.gada 18.februāra pasūtījumam Nr.69.

Robežu plāns sastādīts pēc 2005.gada robežu uzmērīšanas materiāliem M 1 : 1000 ar M 1 : 500 noteiktību.

Zemes kopplatība ir 0.2715 ha (2715 kv.m.)



VALSTS ZEMES DIENESTS

Dienvidlatgales reģionālā nodaļa

Nodaļas vadītāja
vietniece

L. Kirčenko

27.06.05

L. Kirčenko

ROBEŽPUNKTU KOORDINĀTAS

Nr.	X	Y
9	197605.67	658132.72
10	197593.69	658149.94
7	197569.31	658141.43
4	197546.24	658119.16
29	197517.92	658083.69
15	197545.09	658063.98
16	197558.42	658080.52
17	197560.16	658082.68
18	197555.81	658086.36
3	197554.45	658087.51
2	197584.16	658123.88
8	197593.02	658116.70

ZEMES IZVIETOJUMA SHĒMA

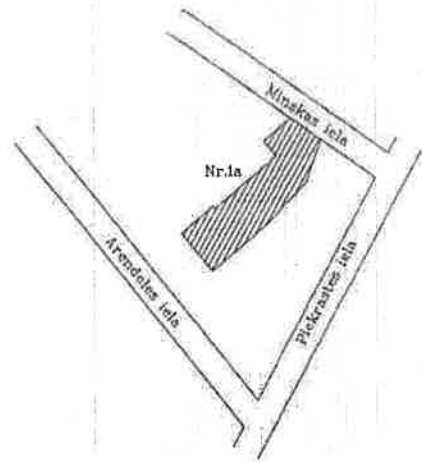

LKS92 TM

Mēroga koeficients : 0.999906

Kopplatība 0.2715ha (2715kv.m.)

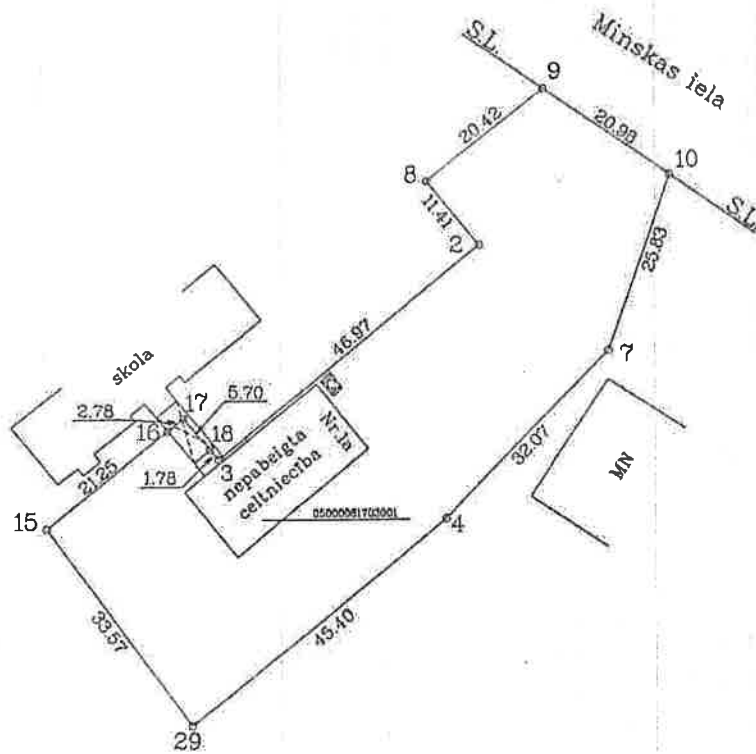

Ortofotokartes Nr.2443-52-34

LR VZD Dienvidlatgales reģionālās nodaļas
Pasūtījumu izpildes pārvaldes
Mērniecības un topogrāfijas daļa

Daļas vadītājs	<i>K. Kudins</i>	K.Kudins	21.06.2005
Zemes ierīcības inženieris	<i>S. Ivanovs</i>	S.Ivanovs	30.05.2005
Plānu zīmēja	<i>M. Guzva</i>	M.Guzva	03.06.2005

Mērogs 1 : 1000



LATVIJAS REPUBLIKA

Daugavpils pilsētā,

Jaunā Forštadtē,

Minskas ielā Nr.5

Zemes kadastra Nr. 0500-08-1702

ZEMES ROBEŽU PLĀNS

Robežas noteiktas atbilstoši Daugavpils pilsētas Valdes 1994.gada28.aprīļa lēmumam Nr.308 un pilsētas Domes 1995.gada 12.janvāralēmumam Nr.25Plāns sastādīts pēc 1995.gada 17.janvāra uzmērīšanas materiāliemmērogā M 1:500Zemes kopplatība ir 1004 kv.m.Zemes īpašums reģistrēts Daugavpils pilsētas zemesgrāmatu nodaļas Daugavpils pilsētas zemes grāmatā1995. gada 16. februārī.Nodalījuma (folijas) Nr. 170.Nodaļas priekšnieks: Arvīds Skrīnča

Arvīds Skrīnča



VALSTS ZEMES DIENESTS

Daugavpils pilsētas nodaļa

Nodaļas priekšnieks

H.Lepiksons

23.01.95.



LATVIJAS REPUBLIKA

Daugavpils pilsētā,

Jaunā Forštadtē,

Minskas ielā Nr.7

Zemes kadastra Nr. 0500-08-1701

ZEMES ROBEŽU PLĀNS

Robežas noteiktas atbilstoši Daugavpils pilsētas Valdes 1994.gada

28.aprīļa lēmumam Nr.308 un pilsētas Domes 1995.gada 12.janvāra

lēmumam Nr.25

Plāns sastādīts pēc 1995.gada 17.janvāra uzmērīšanas materiāliem

mērogā M 1:500

Zemes kopplatība ir 1010 kv.m.

Zemes īpašums reģistrēts Daugavpils pilsētas zemes

grāmatu nodaļas Daugavpils pilsētas zemes grāmatā

1995. gada 16. februārī.

Nodalījuma (folijas) Nr. 169.

Nodaļas priekšnieks: Arvīds Skrinda



VALSTS ZEMES DIENESTS

Daugavpils pilsētas nodaļa

Nodaļas priekšnieks

H.Lepiksons

23.01.95.

LATVIJAS REPUBLIKA

ZEMES ROBEŽU PLĀNS

Zemes vienības kadastra apzīmējums: 0500 008 0057

Adrese: Piekrastes iela 17, Daugavpils

Plāns izgatavots pamatojoties uz Daugavpils pilsētas domes Pilsētplānošanas un būvniecības departamenta 2017.gada 26.janvāra lēmumam Nr.2-4.5/7 "Par zemes ierīcības projekta apstiprināšanu".

Zemes vienība izveidota, sadalot zemes vienību ar kad.apz.0500 008 1711

Robežas uzņēmētas: 2017.gada 14.februārī

Plāna mērogs 1: 1000

Zemes vienības platība: 0.2457 ha



SIA "GEO Latgale" valdes loceklis		Vladislavs Grāvelis	21.03.2017.
Ierosinātais ir Informēts par kadastrālās uzmērīšanas laikā veiktajām darbībām, to rezultātiem		Daugavpils pilsētas Domes pilnvarota persona Ināra Ruskule	21.03.2017.

ZEMES VIENĪBA UZMĒRĪTA
LKS-92 TM
Mēroga koeficients 0.999906

ZEMES VIENĪBAS
IZVIETOJUMA SHĒMA

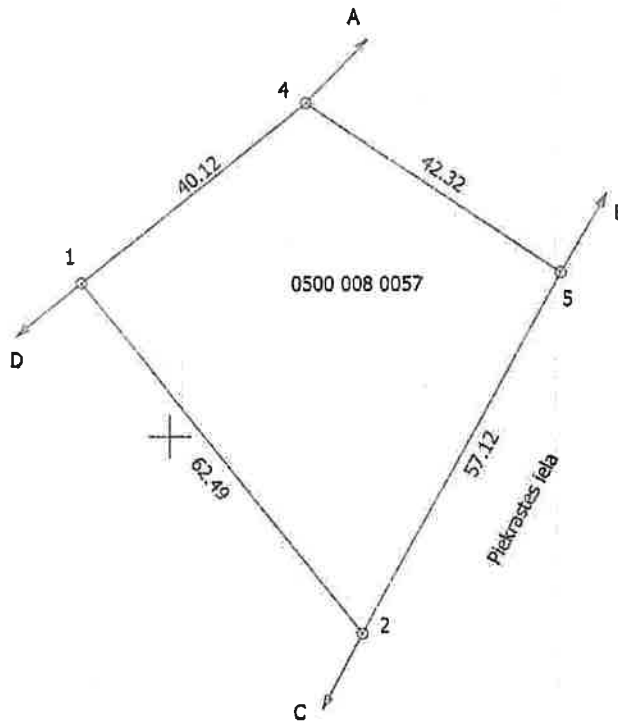

ROBEŽOJOŠO ZEMES VIENĪBU SARAKSTS:

- no A līdz B 05000081706 Piekraustes iela 19, Daugavpils
- no B līdz C 05000082111
- no C līdz D 05000080068 Arendoies iela 2, Daugavpils
- no D līdz A 05000081703 Mīnaskas iela 1A, Daugavpils

x=197400
y=658100



Plāna mērogs 1 : 1000
Zemes vienības platība 0.2457 ha

LATVIJAS REPUBLIKA

ZEMES ROBEŽU PLĀNS

Zemes vienības kadastra apzīmējums: 0500 008 0056

Adrese: Arendoles iela 4, Daugavpils

Plāns izgatavots pamatojoties uz Daugavpils pilsētas domea Pilsētplānošanas un būvniecības departamenta 2017.gada

26.janvāra lēmumam Nr.2-4.5/7 "Par zemes ierīcības projekta apstiprināšanu".

Zemes vienība izveidota, sadalot zemes vienību ar kad.apz.0500 008 1711

Robežas uzmērītas: 2017.gada 14.februārī

Plāna mērogs 1: 1000

Zemes vienības platība: 0.3157 ha



SIA "GEO Latgale" valdes loceklis		Vladislavs Grāvelis	21.03.2017.
Ierosinātais ir informēts par kadastrālās uzmērīšanas laikā veiktajām darbībām, to rezultātiem		Daugavpils pilsētas Domea pilnvarota persona Inta Ruskule	21.03.2017.

ZEMES VIENĪBA UZMĒRĪTA
LKS-92 TM
Mēroga koeficients 0.999906

ZEMES VIENĪBAS
IZVIETOJUMA SHĒMA

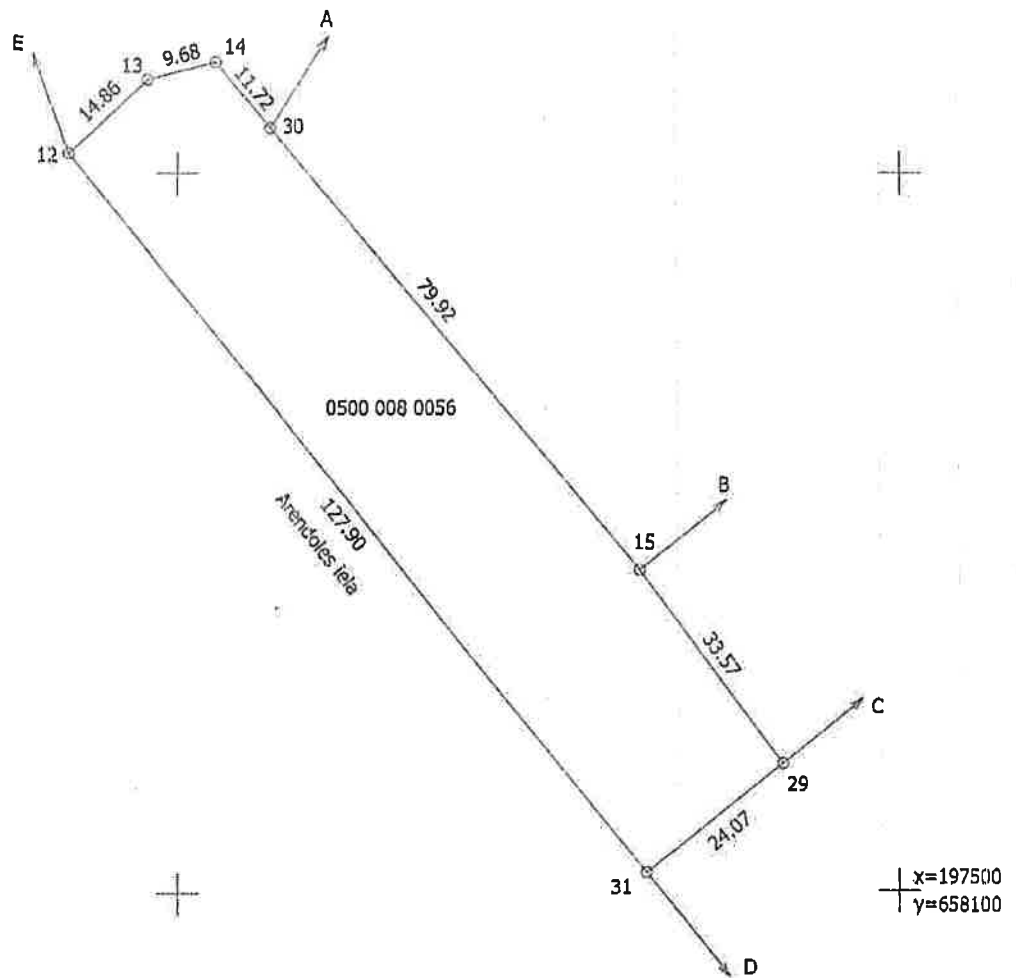

ROBEŽOJOŠO ZEMES VIENĪBU SARAKSTS:

- no A līdz B 05000081705 Minskas iela 1, Daugavpils
- no B līdz C 05000081703 Minskas iela 1A, Daugavpils
- no C līdz D 05000080058 Arendoles iela 2, Daugavpils
- no D līdz E 05000081821
- no E līdz A 05000081704

Plāna mērogs 1 : 1000

Zemes vienības platība 0.3157 ha

Mērnīkls Vladislavs Simonovs (sert.Nr.BB 411, derīgs no 12.03.2012. līdz 14.03.2017.)
epiliecina, ka plāns izgatavots atbilstoši Ministru kabineta 2011.gada 27.decembra
noteikumiem Nr.1019 "Zemes kadastrālās uzmērīšanas noteikumi"

Vladislavs Simonovs

15.02.2017.