

ROBEŽPUNKTU KOORDINĀTAS

Koordinātu sistēma LKS92

Mēroga koeficients :0.999902

Nr.	X	Y
26	194758.49	657545.07
35	194761.72	657550.70
36	194691.96	657596.27
37	194691.03	657596.74
38	194690.15	657596.75
39	194689.20	657596.1190
27	194686.98	657591.29
18	194757.24	657545.88

Platība 0.0569 ha (569kv.m)

ZEMES  
IZVIETOJUMA SHĒMA

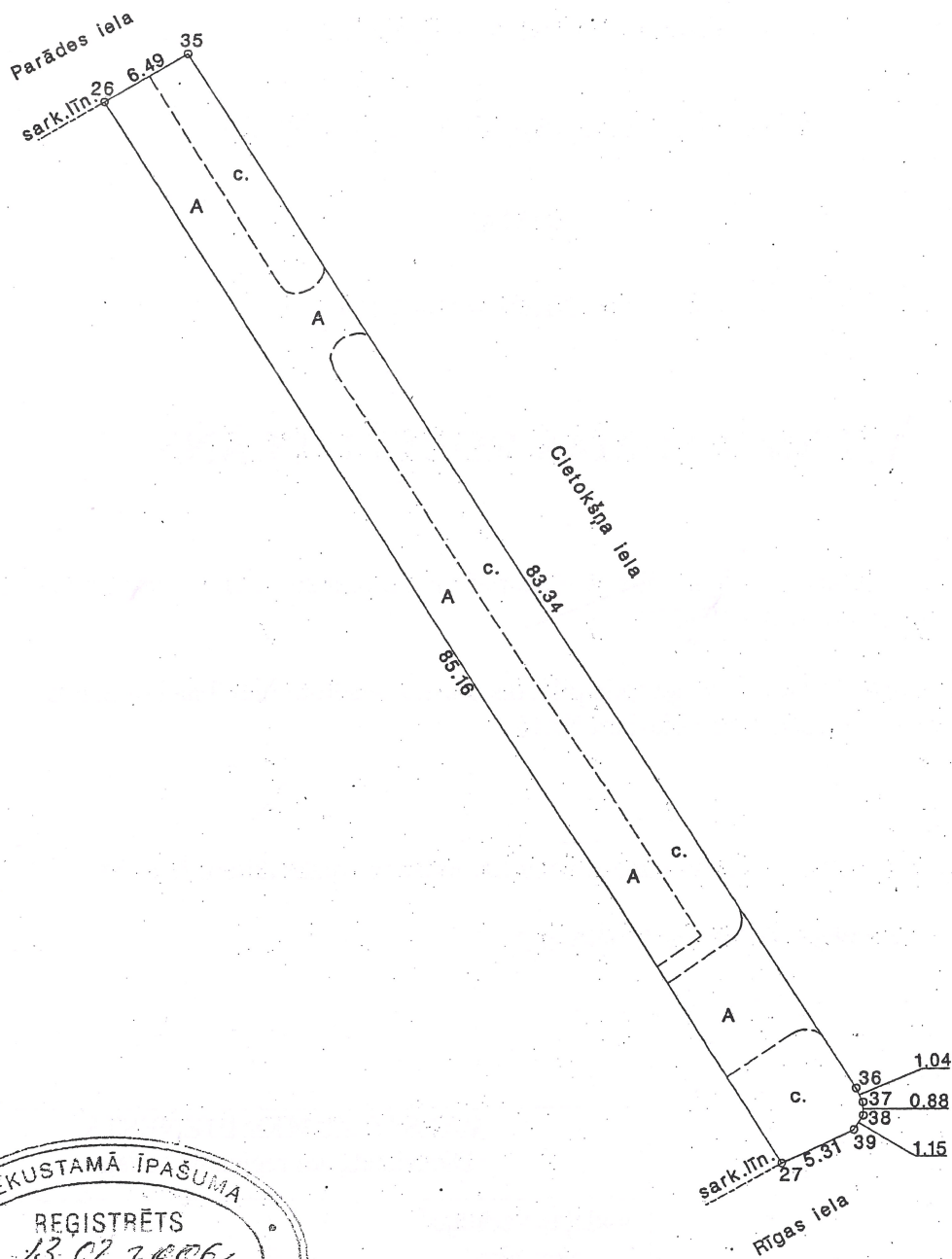
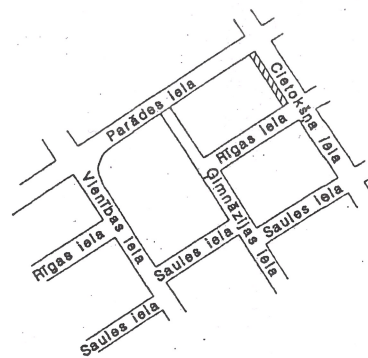

ortofotokartes Nr.2443-42-53  
Mērogs 1:500

		<b>LATVIJAS VALSTS MĒRNIKIS</b>	
		Licences Nr.145	
Daugavpils, Rīgas ielā 18; tālr. 5407158, fakss 5407158; www.latvijasmernieks.lv			
Biroja vadītājs	V.Simoniņš		20.01.2006.
uzmērītāja	R.Raubiško		25.11.2004.



# LATVIJAS REPUBLIKA

## DAUGAVPILS PILSĒTA

Cietokšņa ielas rajonā kvartālā Nr.23

NOMAS

kadastra Nr.0500-800-0410

### ZEMES NOMAS ROBEŽU PLĀNS

Nomas objekts atrodas uz Daugavpils pilsētas pašvaldībai piederošas zemes vienības ar kadastra apzīmējumu 0500-001-2305.

Robežas noteiktas atbilstoši Daugavpils pilsētas domes pilsētībūvniecības komisijas 2004.gada 26.oktobra sēdes protokolam Nr.19.

Robežu plāns sastādīts pēc 2006.gada robežu uzmērīšanas materiāliem M1:500.

Nomas objekta platība ir 0.0569ha (569kv.m.)

**VALSTS ZEMES DIENESTS**  
Dienvidlatgales reģionālā nodaļa

Nodaļas vadītāja vietnieks			
-------------------------------	--	--	--