

LATVIJAS REPUBLIKA

ZEMES ROBEŽU PLĀNS

Zemes vienības kadastra apzīmējums: 0500 022 1813



Plāns izgatavots pamatojoties uz Daugavpils pilsētas domes 2021.gada 11.februāra lēmumu Nr.82 (prot.Nr.4 32.)
"Par zemes gabalu piekritību Daugavpils pilsētas pašvaldībai".

Robežas uzņēmētas: 2021.gada 16.jūnijā

Plāna mērogs 1: 250

Zemes vienības platība: 0.0130ha



SIA "GEO Latgale" valdes loceklis		Dimitrijs Kirčenko	28.06.2021
Ierosinātājs ir informēts par kadastrālās uzņēmēšanas laikā veiktajām darbībām, to rezultātiem.		Daugavpils pilsētas domes pilnvarota persona Maruta Ancāne	28.06.2021

ZEMES VIENĪBA UZMĒRĪTA
LKS-92 TM
Mēroga koeficients: 0.999928

ZEMES VIENĪBAS IZVIETOJUMA SHĒMA



x=194400
y=663625

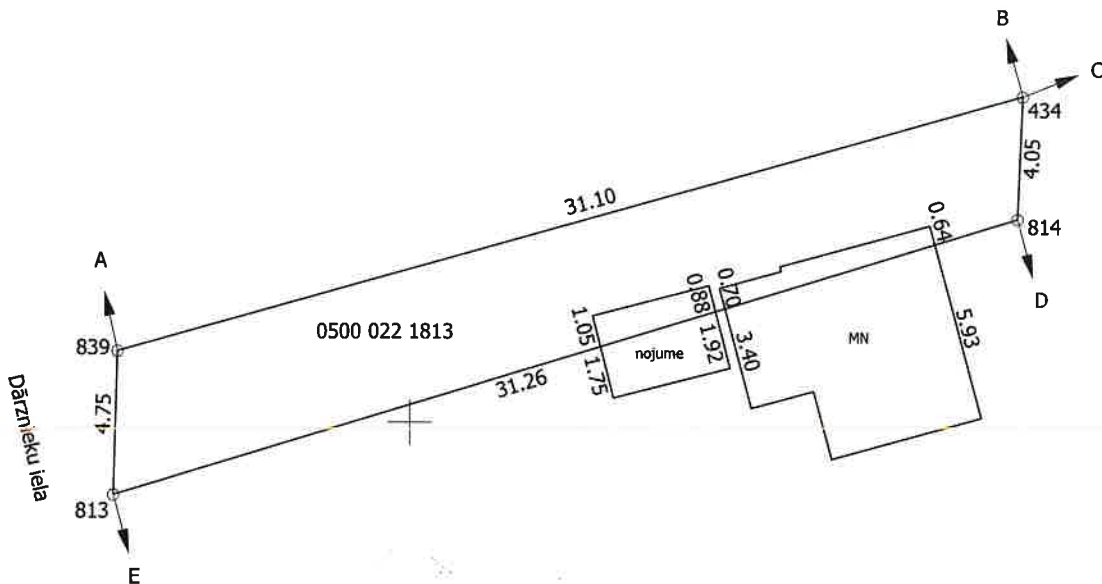

Robežojošo zemes vienību saraksts:

- no A līdz B: 0500 022 1819 - Dārznieku iela 5, Daugavpils
- no B līdz C: 0500 022 1803 - Dārznieku iela 7, Daugavpils
- no C līdz D: 0500 022 1827 - Dārznieku iela 11, Daugavpils
- no D līdz E: 0500 022 1820 - Dārznieku iela 9, Daugavpils
- no E līdz A: 0500 022 2417

Plāna mērogs 1: 250

Zemes vienības platība: 0.0130ha

Mērnieks Vladislavs Simonovs (sert.Nr.AB0166, derīgs no 29.11.2019 līdz 11.03.2022)
apliecina, ka plāns izgatavots atbilstoši Ministru kabineta 2011.gada 27.decembra
noteikumiem Nr. 1019 "Zemes kadastrālās uzmērīšanas noteikumi"

Vladislavs Simonovs

18.06.2021