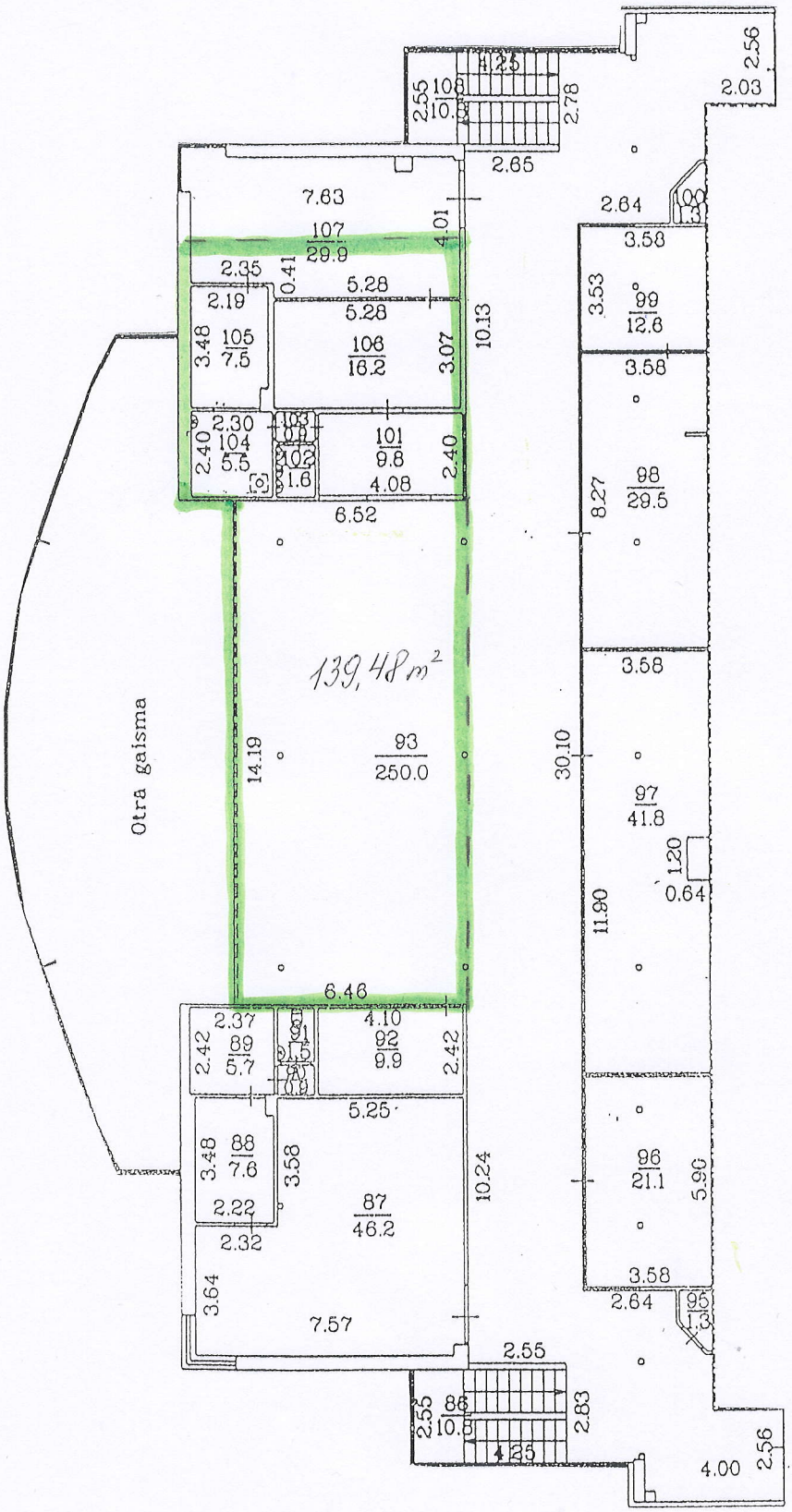Iznomājamo neapdzīvojamo telpu (telpu grupas 001 daļa) 139,48 m² platībā Stacijas ielā 45A, Daugavpilī, atrašanās vietas plāns