ĢENERĀLPLĀNS AR PROJEKTĒJAMIEM IELAS APGAISMOJUMA TĪKLIEM

M 1:500

U=0.4 kV

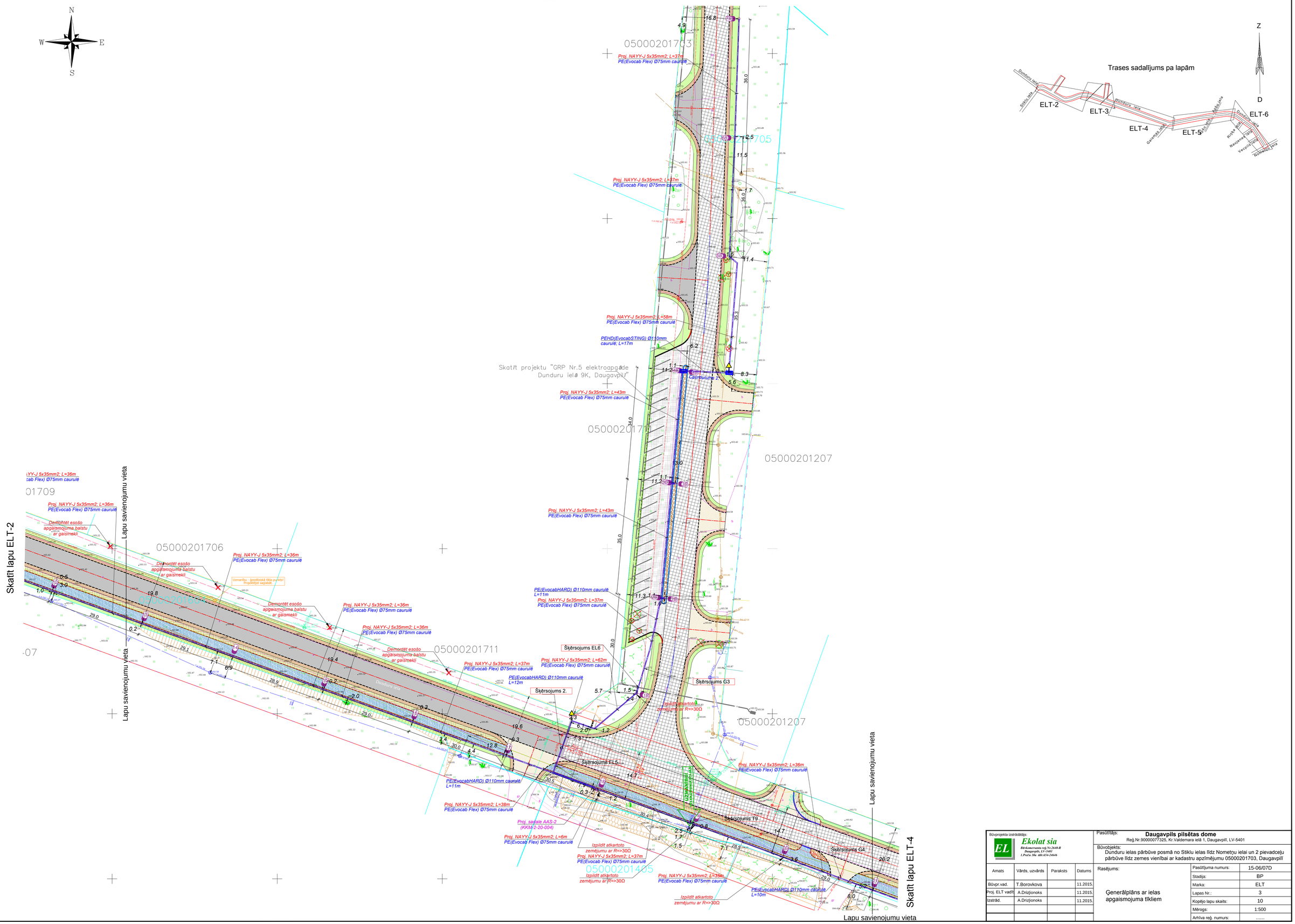

Būvprojekta izstrādātājs: EL Ekolat sia Būvkomersanta reģ.Nr.2640-R Daugavpils, LV-5401 I.Preču 38a tālr.654-24646			
Amats	Vārds, uzvārds	Paraksts	Datums
Būvpr.vad.	T.Borovkova		11.2015.
Proj. ELT vadīt	A.Drizjionoks		11.2015.
Izstrād.	A.Drizjionoks		11.2015.

Pasūtītājs: **Daugavpils pilsētas dome**
Reģ.Nr.90000077325, Kr.Valdemara iela 1, Daugavpilī, LV-5401

Būvobjekts:
Dunduru ielas pārbūve posmā no Stiklu ielas līdz Nometņu ielai un 2 pievadceļu pārbūve līdz zemes vienībai ar kadastru apzīmējumu 05000201703, Daugavpilī

Rasējums:
Ģenerālplāns ar ielas apgaismojuma tīkliem

Pasūtījuma numurs:	15-06/07D
Stadija:	BP
Marka:	ELT
Lapas Nr.:	3
Kopējo lapu skaits:	10
Mērogs:	1:500
Arhīva reģ. numurs:	.....